



RC AUTO SENZA SORPRESE

Devi rinnovare o stipulare una polizza RC Auto?

Ecco le **7 domande** che devi porre al tuo assicuratore per proteggere la tua famiglia e non rischiare brutte sorprese in caso di incidente



Anche tu pensi che la **polizza auto** sia una **fastidiosa tassa** da pagare ogni anno? Qui trovi i **7 punti** da sottoporre al tuo assicuratore prima di stipulare o rinnovare la tua polizza auto per **non rischiare brutte sorprese** in caso di incidente.

Se non ti risponde con velocità e chiarezza, sentire il parere di altri consulenti potrebbe essere la scelta più adatta per tutelarti.

La **RC Auto** è la polizza che ti permette di trasferire dalle tue spalle a quelle dell'assicuratore, **il rischio dei danni che il tuo veicolo a motore può causare involontariamente ad altri.**

ISTRUZIONI:

Leggi le domande, barra la casella corrispondente alle risposte del tuo assicuratore e segna nel box a destra il totale dei punti per ogni domanda. Somma tutti i punteggi e riporta il valore nella pagina successiva. Il massimo totalizzabile è **15** punti.



1° punto

Quale massimale devo scegliere?

Il proprietario è la persona che risponde in solido dei danni che il veicolo può causare ad altri, indipendentemente da chi guida. Conosci quanto alto può essere il danno?

Non c'è limite. Potenzialmente potresti dover pagare decine di milioni di euro.

Gli importi vengono calcolati secondo queste tabelle aggiornate a marzo 2018 dal tribunale di Milano:

Sola liquidazione del danno non patrimoniale per invalidità permanente

Età	Invalidità 10%	Invalidità 30%	Invalidità 50%	Invalidità 70%	Invalidità 100%
10 anni	26.677	177.743	449.914	767.713	1.164.484
20 anni	25.281	168.437	426.359	727.518	1.103.516
30 anni	23.884	159.131	402.803	687.324	1.042.549
40 anni	22.487	149.825	379.247	647.130	981.581
50 anni	21.090	140.519	355.691	606.935	920.613
60 anni	19.694	131.213	332.136	566.741	859.645
70 anni	18.297	121.907	308.580	526.546	798.678
80 anni	16.900	112.601	295.024	486.352	737.710

Sola liquidazione del danno non patrimoniale in caso di morte

Rapporto di parentela	DA	A
A favore di ciascun genitore per morte di un figlio	€ 165.960	€ 331.920
A favore di ciascun figlio per morte di un genitore	€ 165.960	€ 331.920
A favore del coniuge	€ 165.960	€ 331.920
A favore del fratello per morte di un fratello	€ 24.020	€ 144.130
A favore del nonno per morte di un nipote	€ 24.020	€ 144.130

In entrambi i casi manca il danno patrimoniale come le eventuali spese future da calcolare, il reddito mancante e l'eventuale rivalsa INPS.

Un grave incidente potrebbe dover essere risarcito anche qualche decina di milioni. Prova a immaginare di mandar fuori strada un autobus pieno di passeggeri...

Puoi permetterti di rischiare cifre del genere?

Pagare centinaia di migliaia (se non milioni) di euro di danni può bruciare per sempre il tuo patrimonio presente e futuro. Non importa quanto hai accantonato finora. Lascia che il tuo assicuratore si assuma questo rischio e metti in sicurezza il tuo patrimonio.

Proprio perché non si può sapere quanto grande potrebbe essere il danno, noi ti consigliamo di garantirti con un massimale di più alto possibile. In questo modo potrai dormire sonni tranquilli, anche quando qualcun altro sta guidando la tua auto.

- | | | |
|--------------------------|---------------------|-----|
| <input type="checkbox"/> | Minimo di legge | [1] |
| <input type="checkbox"/> | Fino a 15 Milioni | [2] |
| <input type="checkbox"/> | Tra 15 e 50 Milioni | [3] |
| <input type="checkbox"/> | Oltre 50 Milioni | [4] |

TOTALE PUNTI:



2° punto

Chi può guidare la mia auto?

Anche se sei prudente, può sempre capitare che la tua auto venga guidata da altre persone. Qualche esempio?

Durante il tagliando o la revisione, se non ti sei fatto firmare il documento di presa in carico. Oppure tuo figlio, un familiare, un conoscente o qualsiasi persona per altre necessità o cause di forza maggiore.

Se guida una persona esclusa da quelle che hai pattuito in polizza e questa causa un incidente, quanto sei esposto?

- | | | |
|--------------------------|---|-----|
| <input type="checkbox"/> | Chiunque abbia la patente | [1] |
| <input type="checkbox"/> | Solo io | [0] |
| <input type="checkbox"/> | Solo persone che hanno almeno una certa età | [0] |
| <input type="checkbox"/> | Solo il mio nucleo familiare | [0] |
| <input type="checkbox"/> | Altro | [0] |

TOTALE PUNTI:



3° punto

Quali sono i casi nei quali
l'assicuratore si rivale su di me?

Mi spiego meglio, sai quando l'assicuratore paga (perché è obbligato) ma poi viene a chiederti indietro i soldini? Sì, esatto, la famosa rivalsa. **Devi chiedere espressamente che rinunci a rivalersi.**

Sì, si chiama proprio "Rinuncia alla Rivalsa", quindi chiedi se rinuncia a rivalersi contro di te in tutti questi casi:

- Guida in stato di ebbrezza alcolica o sotto l'influenza di sostanze stupefacenti [1]
- Guida del veicolo con revisione scaduta [1]
- Guida del veicolo con patente scaduta [1]
- Guida del veicolo con trasporto non conforme alla carta di circolazione. [1]
- Guida del veicolo da parte di figli minori [1]
- Guida del veicolo con potenza eccedente ai limiti da parte di neopatentati [1]
- Guida su aree private [1]

TOTALE PUNTI:



4° punto

Esiste una nuova legge sull'omicidio stradale.
Sai come funziona?

Al giorno d'oggi, ti basta causare **la semplice rottura di una gamba o di un bacino - mentre sei alla guida - per ricevere una querela d'ufficio e rischiare la galera!**

La cattiva notizia è che non si tratta più di avere torto o ragione.

Ma di finire in galera o meno!

Ecco come funziona:

INFRAZIONE	Omicidio	Lesioni gravissime	Lesioni gravi
Violazione del codice stradale base	Reclusione da 2 a 7 anni	Reclusione da 1 a 3 anni	Reclusione da 3 mesi a 1 anno
Velocità doppia a quella consentita (superiori 70 km/h) in strada urbana	Reclusione da 5 a 10 anni	Reclusione da 2 a 4 anni	Reclusione da 18 mesi a 3 anni
Velocità superiore di almeno 50 km/h ai limiti su strada extraurbana	Reclusione da 5 a 10 anni	Reclusione da 2 a 4 anni	Reclusione da 18 mesi a 3 anni
Attraversamento con semaforo rosso	Reclusione da 5 a 10 anni	Reclusione da 2 a 4 anni	Reclusione da 18 mesi a 3 anni
Guida contromano	Reclusione da 5 a 10 anni	Reclusione da 2 a 4 anni	Reclusione da 18 mesi a 3 anni
Inversione di marcia in prossimità di intersezioni, curve o dossi	Reclusione da 5 a 10 anni	Reclusione da 2 a 4 anni	Reclusione da 18 mesi a 3 anni
Sorpasso in corrispondenza di linea continua o attraversamenti pedonali	Reclusione da 5 a 10 anni	Reclusione da 2 a 4 anni	Reclusione da 18 mesi a 3 anni
Conducenti in stato di ebbrezza alcolica (tra 0,8 e 1,5 gr/l)	Reclusione da 5 a 7 anni	Reclusione da 2 a 4 anni	Reclusione da 18 mesi a 3 anni
Conducenti Professionali o mezzi pesanti in stato di ebbrezza alcolica (tra 0,8 e 1,5 gr/l)	Reclusione da 8 a 12 anni	Reclusione da 4 a 7 anni	Reclusione da 3 a 5 anni
Conducenti in stato di ebbrezza alcolica (oltre 1,5 gr/l) o sotto effetto di stupefacenti)	Reclusione da 8 a 12 anni	Reclusione da 4 a 7 anni	Reclusione da 3 a 5 anni

- Tutela legale fino a € 20.000
- Tutela legale oltre € 20.000

[1]
[2]

TOTALE PUNTI:



Cosa succede se chi ti causa un danno NON è assicurato?

Purtroppo molti veicoli circolano senza assicurazione. **Se da un lato sei garantito dal fondo vittime stradali per i danni alla persona, questo non rimborsa i danni subiti al tuo veicolo e alle tue cose.** La tua polizza nel caso in cui fai un incidente (e sei in ragione) ma l'altro veicolo NON è assicurato, prevede comunque un risarcimento? C'è una copertura legale per farsi assistere dal fondo vittime della strada o per qualsiasi controversia riguardante l'incidente?

- I danni alla mia auto vengono risarciti lo stesso? [1]
- Ho un legale a disposizione per recuperare i danni fisici attraverso il fondo vittime della strada? [1]
- Il passeggero apre la portiera e provoca danni ad un ciclista, la garanzia opera? [1]

TOTALE PUNTI:

Le polizze auto sono tutte diverse tra loro: **Quanti punti ha totalizzato la tua garanzia rc auto base da 1 a 15**

	ATTUALE	PROPOSTA
MASSIMALE		
ASSICURATO		

RINUNCE ALLA RIVALSA PER	ATTUALE	PROPOSTA
Stato ebbrezza e stupefacenti		
Revisione scaduta senza limiti temporali		
Patente scaduta		
Guida non conforme al libretto di circolazione		
Guida da parte di figli minori		
Guida da parte di neopatentati		

ALTRE GARANZIE	ATTUALE	PROPOSTA
TUTELA LEGALE		

Quanti punti ha totalizzato
la tua polizza?
Il massimo è **15**

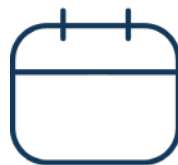

5° punto

Quali garanzie inserire?

Fino a qui abbiamo parlato delle **garanzie più importanti che devi avere nella tua polizza auto**. Solo dopo puoi considerare le altre coperture per il veicolo, che possono essere molteplici:

Assistenza stradale e auto sostitutiva, rottura del cristallo, perdita delle chiavi, danni ad altri provocati in caso di incendio del tuo veicolo, incendio del tuo veicolo, furto, atti vandalici, eventi atmosferici, kasko e guasti meccanici.

Anche queste garanzie, hanno limiti e prestazioni completamente diverse tra compagnia e compagnia.

Ti faccio **alcuni esempi delle domande che devi porre al tuo assicuratore**, se vuoi assicurarti in modo corretto e completo:

- L'**assistenza stradale e l'auto sostitutiva** sono comprese?
- La **rottura del cristallo**? Con quale limite e quale franchigia?
- Se il mio veicolo **prende fuoco e fa danni ad altre cose**, sono assicurato? Fino a quanto?
- Incendio**: franchigia? Scoperto? Come viene determinato l'indennizzo? Esiste degrado sulle parti meccaniche o sulla carrozzeria?
- Furto**: franchigia? Scoperto? Come viene determinato l'indennizzo? Esiste degrado sulle parti meccaniche o sulla carrozzeria?
- L'auto è assicurata anche se mi portano via l'auto quando ho lasciato le **chiavi inserite**?
- Cosa succede se a seguito di **furto** non sono in possesso delle due chiavi?
- Se a seguito di furto, l'auto viene ritrovata **incidentata**, mi risarciscono?
- Eventi atmosferici**: franchigia? Scoperto? Come viene determinato l'indennizzo? Esiste degrado sulle parti meccaniche o sulla carrozzeria?
- Atti vandalici**: franchigia? Scoperto? Come viene determinato l'indennizzo? Esiste degrado sulle parti meccaniche o sulla carrozzeria?
- Kasko**: franchigia? Scoperto? Come viene determinato l'indennizzo? Esiste degrado sulle parti meccaniche o sulla carrozzeria?

Ma la vera domanda che
dovresti porti è questa:



È più importante assicurare
un mezzo meccanico o la
tua persona?"



6° punto

Inserisco la infortuni del conducente?

Ricollegiamoci al punto precedente: è più importante l'auto o chi la guida?

La persona che guida, può avere brutte sorprese solo in auto o anche durante il tempo libero e l'attività professionale?

Sfuggi dagli schemi assicurativi, dopo la garanzia obbligatoria sulla rc auto (seguendo la scelta con i dettami visti), garantisci la tua persona dai gravi rischi, 24 ore su 24, in tutto il mondo.



7° punto

Scatola nera sì, scatola nera no? Carrozzerie convenzionate sì, carrozzerie convenzionate no?

Se sei una persona onesta e prediligi maggiori servizi a fronte anche di un risparmio, allora la risposta è sì in entrambi i casi.

Ci sono diversi tipi di scatole nere, alcune contano solo i km, altre invece hanno particolari rilevatori ma non voglio entrare nei dettagli.

Già il **solo fatto che ti possa salvare la vita se finisci di notte dentro ad un fossato, per me varrebbe la pena installarla** anche se la compagnia non applicasse un solo centesimo di sconto.

E invece gli sconti ci sono, soprattutto se vuoi assicurare il furto dell'auto.

Detto questo, una volta che hai scelto la struttura della polizza, chiedi di quanto si abbasserebbe il costo installando la scatola nera e scegliendo la riparazione nelle carrozzerie convenzionate.

Vale la pena essere maggiormente controllati a fronte di maggiori servizi e minor prezzo?

- Prezzo finale: _____
- Prezzo finale con riparazione in carrozzerie convenzionate _____
- Prezzo finale con scatola nera _____
- Prezzo finale con scatola nera e riparazione in carrozzerie convenzionate _____

Per concludere:

Prima di stipulare o rinnovare la tua polizza auto, vai preparato dal tuo assicuratore e **chiedi queste informazioni per non subire poi brutte sorprese per te e la tua famiglia** e tutelare il tuo patrimonio in qualsiasi situazione.

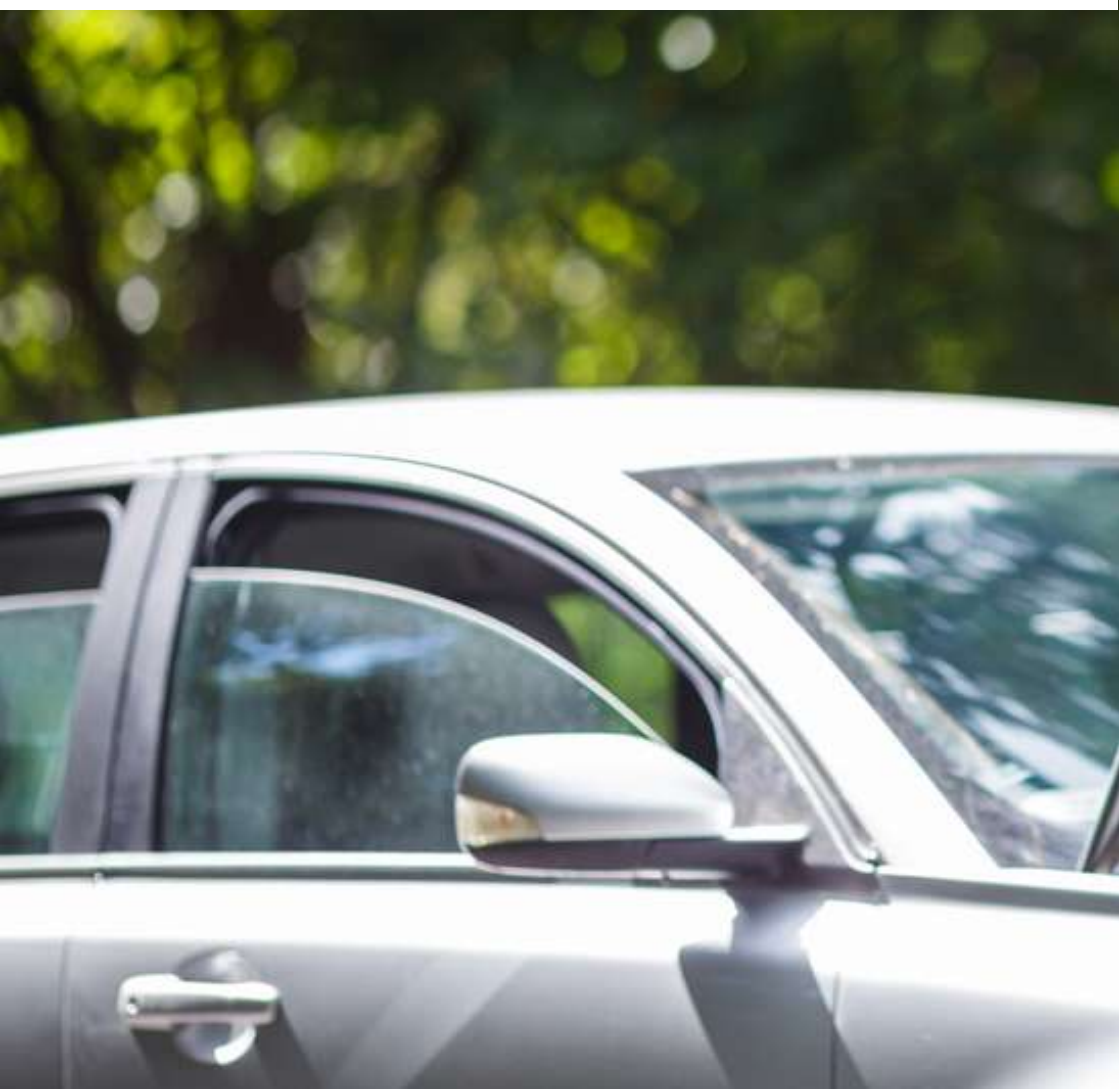



AssiPunto Srl

Agenzia di Terni
Zona Fiori 3, 05100 Terni (TR)
Tel.: 0744 426846
Fax: 0744 436568

Agenzia di Narni
Via Tuderte 398, 05035 Narni (TR)
Tel.: 0744 733935
Fax: 0744 733564

AssiPunto
IL TUO PUNTO ASSICURATIVO